



# Nultolerance over for Dødsbrande

Ved

Jan Funk Nielsen

Beredskabschef

Christina Giarbini

Leder af Hjemmeplejen og

Rehabiliteringscenter Hedebo



## Ældre er særligt udsatte borgere

- Enlig ældre
- Ryger
- Nedsat reaktionsevne
- Alderdomssvækkelse
- Alkohol/medicin
- Ofte ingen røgalarm





## Intelligent op...

**Foreningen af Kommunale Beredskabschefer**

**TrygFonden** BEREDSKABSSTYRELSEN

**Hjemmeplejens screeningsliste**

Borgerens navn: \_\_\_\_\_

Kontaktoplysninger til borgeren: Adresse, tlf. og evt. e-mail. Udfyldes i blokopgøveler. Adresse og telefonnummer udfyldes så redningsberedskabet kan kontakte borgeren om det brandforebyggende hjemmebesøg.

**Opmærksomhedspunkter**

Enlig (for alene uden samlever)	
Ryger	
Breddenemsker i møbler, gulv, seng	
Indlægger alkohol	
Brug af stivende medicin	
Nedsat syn	
Nedsat hørelse	
Bevægelsesfremmet	
Lider borgeren af demens el. andre sindslidende sygdomme?	
Rødt i boligen især odt. på køkken ved komfur/brødrister	

**Supplerende spørgsmål**

Er der hjælpemidler i boligen?		
Formoder du, at borgeren kan spore røg ved brand?		
Er der brandslukningsudrustning i boligen, som borgeren formodes at kunne benytte?	Ja	Nej

**Særlige forhold**

Feltet benyttes til evt. supplerende informationer, som redningsberedskabet skal være opmærksom på. Det kan fx være, hvis borgeren ikke taler dansk, dyr i boligen el. er meget dårligt hørende el. andet, som vurderes væsentligt.

**Samtykkeerklæring** – Undertegne giver hermed tilladelse til, at brandvæsenet må komme på besøg og foretage et brandforebyggende hjemmebesøg.

**Kontaktperson fra redningsberedskabet**

Navn på hjemmeplejens kontaktperson forud for screening: \_\_\_\_\_

Sæt en repræsentant fra hjemmeplejen værne til stede når brandvæsenet foretager det brandforebyggende hjemmebesøg?

Ja	Nej
----	-----

**Dato for visitationen**

Navn, adresse, tlf. (i blokopgøveler) og underskrift: \_\_\_\_\_

Visiteret af: \_\_\_\_\_

Evt. ønske til dato og tid for det brandforebyggende hjemmebesøg: \_\_\_\_\_

*Feltet udfyldes med X. Er der behov for bemærkninger, kan feltet "Særlige forhold" benyttes.*





## Tværgående samarbejde:

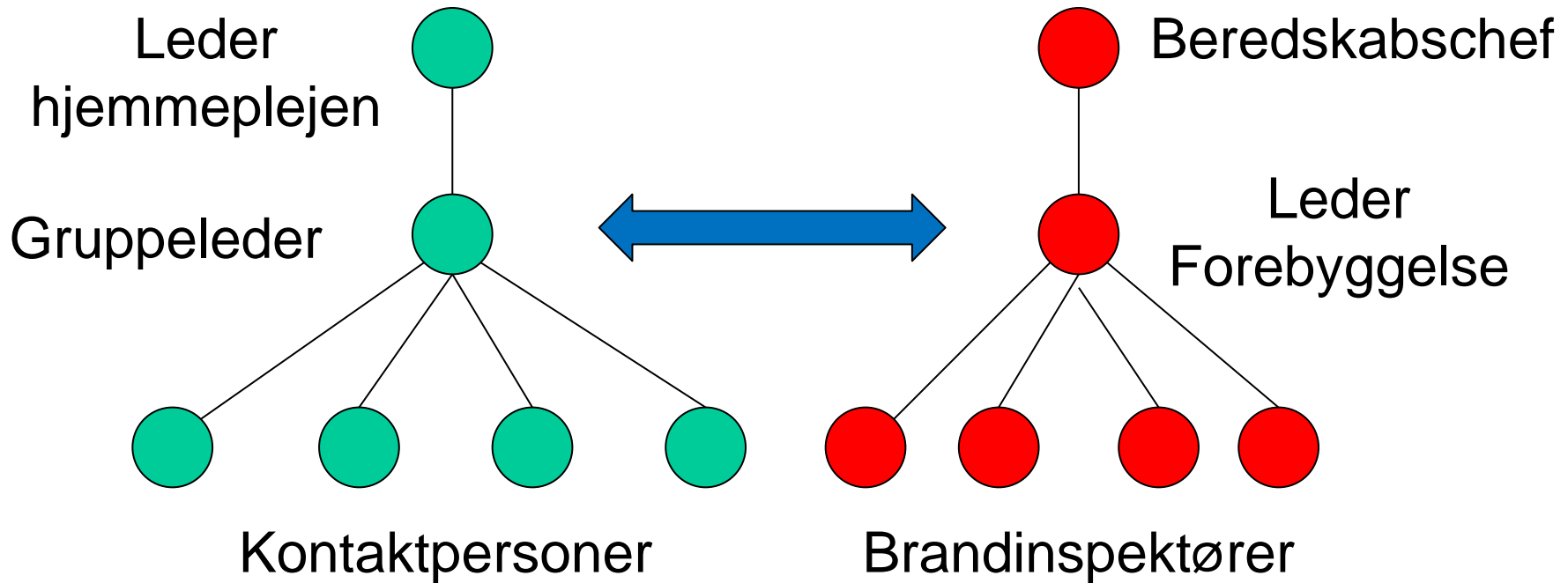





## Borgertilsagnet er en forudsætning



*Brandforebyggende hjemmebesøg*



## Fremtid

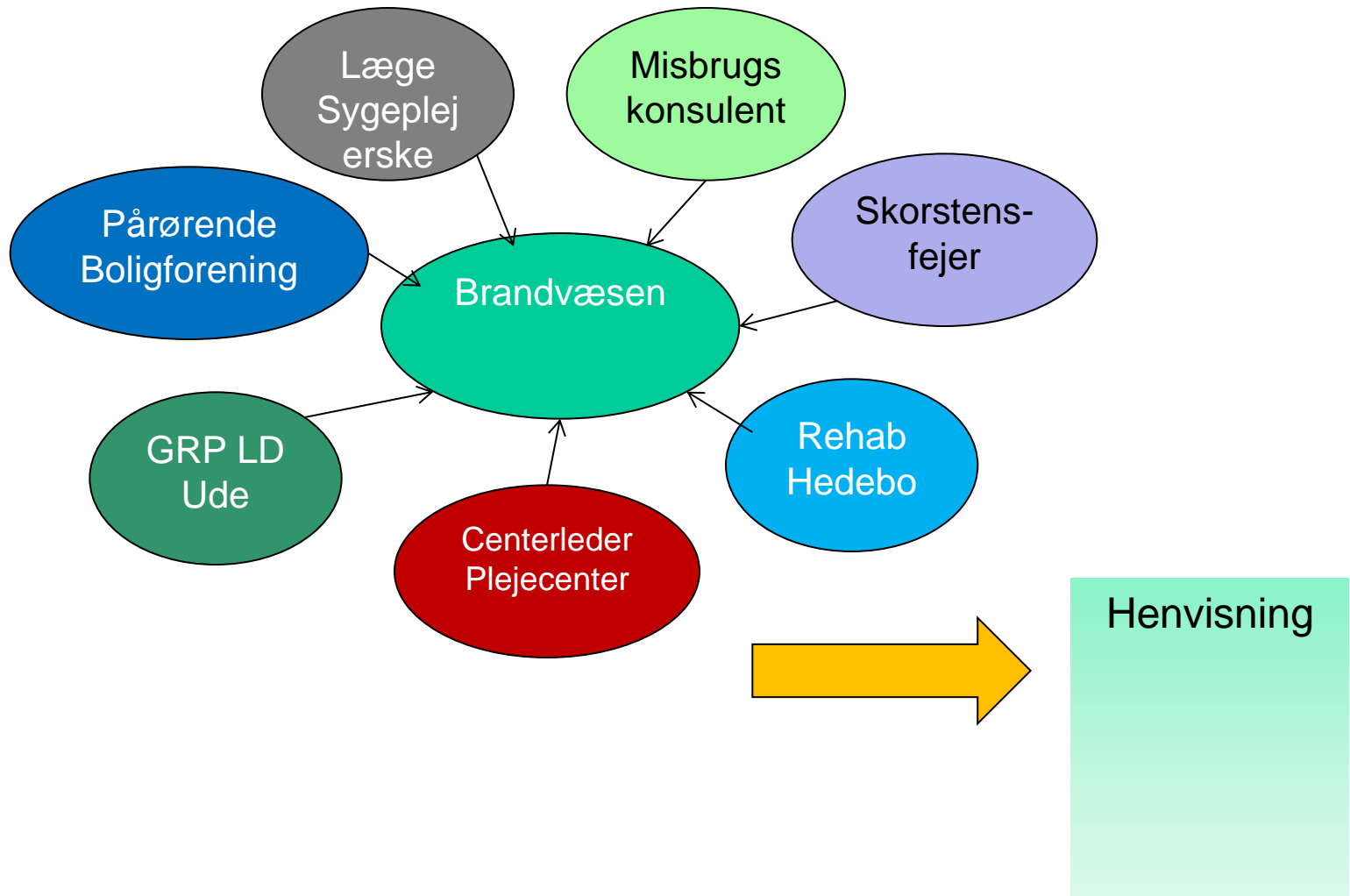



## Brandsikker Bolig Tjekliste.

Spørgsmål		Ja	Nej	Ikke aktuelt
-----------	--	----	-----	--------------

Røgalarm				
1	Er der i boligen mindst én røgalarm, der virker korrekt og er opsat korrekt?	<input type="checkbox"/>	<input type="checkbox"/>	
2	Er beboerne bekendt med, at røgalarmene bør testes?	<input type="checkbox"/>	<input type="checkbox"/>	<input type="checkbox"/>
3	Er beboerne selv i stand til at skifte batterier i røgalarmene?	<input type="checkbox"/>	<input type="checkbox"/>	<input type="checkbox"/>
4	Hvis nej; er der en aftale med andre om at skifte batterier i røgalarmene?	<input type="checkbox"/>	<input type="checkbox"/>	<input type="checkbox"/>

Ved brand				
5	Er beboerne bekendt med, hvordan de skal agere ved en brand?	<input type="checkbox"/>	<input type="checkbox"/>	
6	Har beboerne talt om, hvordan man kommer ud af boligen i tilfælde af brand?	<input type="checkbox"/>	<input type="checkbox"/>	

El – installationer				
7	Er stikkontakter, ledninger og lignende generelt i orden?	<input type="checkbox"/>	<input type="checkbox"/>	
8	Afprøvning HFI / HPFI-relæ: mindst to gange om året? – Lad beboeren selv gøre det, hvis dette er muligt. HUSK vejledningstekst.	<input type="checkbox"/>	<input type="checkbox"/>	

Diverse				
9	Anvendes andre former for opvarmning af boligen end naturgasfyr, olie-fyr, centralvarme eller fjernvarme?	<input type="checkbox"/>	<input type="checkbox"/>	
10	Er "boligen" flyttet ud på tagryggen?	<input type="checkbox"/>	<input type="checkbox"/>	<input type="checkbox"/>
11	Er beboerne bekendt med de brandfarer, der er forbundet med rygning?	<input type="checkbox"/>	<input type="checkbox"/>	<input type="checkbox"/>

Bemærkninger

Opmærksomheden henledes på, at denne gennemgang af boligen IKKE er en godkendelse eller garanti for af de kontrollerede forhold er fejlfri. Kontrollen er udført i forbindelse med Projekt Brandsikker Bolig, som har til formål at sætte fokus på brandsikkerheden i private hjem. Brandsikker Bolig tilrettelægges af Foreningen af Kommunale Beredskabschefer og Beredskabsstyrelsen og udføres af de kommunale redningsberedskaber.

Dato:	
Udført af:	
Bolig type:	
Beboers alder:	
Ryger:	
Antal beboere	
Køn	
El-hjælpemidler	

Videoklip  
i Tjørnelyst

Brandfore  
hjemmebe

Sonja og

- Hav lidt





## Opfølgning på forebyggelsesbesøg

Der blev foretaget en gennemgang af boligen samt en samtale med beboerne, for at se på hvilke risikomomenter som vi kunne rådgive om i forbindelse med brand.

Sonja er alene hjemme fra kl. 15:00 til 23:00 med besøg af hjemmeplejen 3 gange, når hun er alene er hun ikke selvhjulpen og kan derfor ikke selv agere, hvis der skulle opstå brand i forbindelse med rygning eller anden hændelse.

Det blev drøftet hvilke forebyggende tiltag, der kunne anbefales, efter at vi havde konstateret, at Sonja ryger i sin lænestol og i sengen.

**NÅR RYGESTOP IKKE ER EN MULIGHED!!!!**







## Opfølgning på forebyggelsesbesøg

1. Sonja må **ikke** ryge i sengen da det er forbundet med meget stor risiko, da hun også får sovemedicin, der var allerede enkelte brandmærker i sengen.
2. Sonjas sengetøj og madras kan imprægneres med et brandhæmmende middel. Sonjas seng står meget tæt på hendes lænestol, hvor hun kan ryge.
3. Søren fremviste et brandforklæde som Sonja skal anvende når hun ryger, men det virker ikke efter hensigten da det krøller sammen og derved ikke har nogen effekt, vi vil anbefale at brandtæppet bliver syet på hendes lænestol på sidde puden da vi kunne konstatere flere brandmærker i stolen.





## Opfølgning på forebyggelsesbesøg

4. På gulvet under Sojas lænestol er der flere brandmærker efter rygning, der kan lægges en plade af et ikke brandbart underlag under lænestolen.
5. Sonja har fået udleveret et faldtryk som også er koblet sammen med hendes røgalarm, hun kan selv trykke på knappen hvis hun er vågen, vi har udleveret røgalarmer til Søren som er serieforbundne og aftalte med ham at han aftaler med en nabo, som kunne hænge den ene røgalarm op , de vil så kunne reagere på alarmen og skaffe sig adgang til boligen med en udleveret nøgle.





## Opfølgning på forebyggelsesbesøg

6. Der er udført en termisk gennemgang af boligens el installationer, her kunne det konstateres at i køkkenet hvor køleskab og fryser er tilsluttet var der en forhøjet varme, Søren kontakter ejendomsinspektøren i boligselskabet for at få kigget nærmere på dette.
7. Vi vil anbefale, at der forefindes en brandslukker i hjemmet





## Problem – finansiering af foranstaltninger

- Hjælpemiddelloven yder kun hjælpemidler til funktionsnedsættelser.
- Bagatelgrænse som borgeren selv skal finansiere.
- Andre foranstaltninger kan kun ydes med afsæt i kommunalfuldmagten – vedtages som særligt serviceniveau fx ”røgpakke”.
- Bruttoliste over forebyggende tiltag og deres finansieringsmulighed – efterlyses.





## Kan det betale sig

- Det anslås at brandforebyggende hjemmebesøg vil kunne reducere antallet af ofre i dødsbrande med ca. 30 – 35 liv om året.
- Omkostningen til tilsynsbesøg udgør ca. 1.000 kr. pr. besøg. Hertil kommer omkostninger til opfølgende tiltag i form af røgalarmer, batterier, brandimprægnering, mobile sprinklere er ikke opgjort.
- Der er ca. 20 borgere med Risikoprofilen i Greve Kommune om året og anslået ca. 2.000 på landsplan.
- Indsatsen med forebyggende hjemmebesøg skal udføres af brandinspektøruddannet personale i samarbejde med Pleje- og omsorgspersonale



-





## Kan vi moralsk forsvare ikke at gøre noget?

- Sammenligner man med trafikulykker, ofres der rigtig mange penge på kampagner og forebyggelse
- Antallet af trafikdræbte er faldet fra 432 i 2003 til 167 i 2012.
- Det er som om at samfundet bare har accepteret tingenes tilstand, når det drejer sig om tabte liv ved dødsbrande.
- Det er på tide at overveje om Brandforebyggende Hjemmebesøg ikke bør indgå som led i en National Brandforebyggelsesstrategi.





Hvis du er interesseret i at vide mere  
eller i at deltage i det videre arbejde  
så kontakt Greve Brandvæsen på

[jfn@greve.dk](mailto:jfn@greve.dk)

