

# Beboerkursus i brandsikkerhed

Ib Bertelsen

Direktør, master i brandsikkerhed M.IDA







<b>Formodede brandårsager (2008) 2009</b>	<b>Omkomne</b>	<b>Brand e</b>
Tobaksrygning diverse	(22) 20	(22) 20
Rygning i sengen	(18) 7	(18) 7
<b>Rygning i alt</b>	<b>(40) 27</b>	<b>(40) 27</b>
TV	(2) 1	(2) 1
Væltet lampe	(2) 1	(2) 1
Defekt el-artikel	(5) 1	(5) 1
<b>Elektricitet i alt</b>	<b>(9) 4</b>	<b>(9) 4</b>
<b>Påsat</b>	<b>(2) 2</b>	<b>(2) 2</b>
<b>Selvmord</b>	<b>(1) 1</b>	<b>(1) 1</b>
<b>Bilbrand</b>	<b>(1) 3</b>	<b>(1) 3</b>
Uforsigtighed i forb. med madlavning	(10) 4	(10) 4
Uforsigtighed - andet	(4) 2	(4) 2
Stearinlys	(6) 3	(2) 2
Ild i juletræ/dekoration	(1) 1	(1) 1
Ekspllosion	(1) 0	(1) 0
Ukendt	(15) 23	(15) 22
<b>I alt</b>	<b>(90) 71</b>	<b>(89) 69</b>

# Containerbrand i det fri,

31/12 kl. 13.45



**Container placeret under udhæng kan medføre risiko for tagbrand**

# Ryg aldrig i sengen, det er livsfarligt!



# Den bedste brandforebyggelse: Hold orden og ryd op!

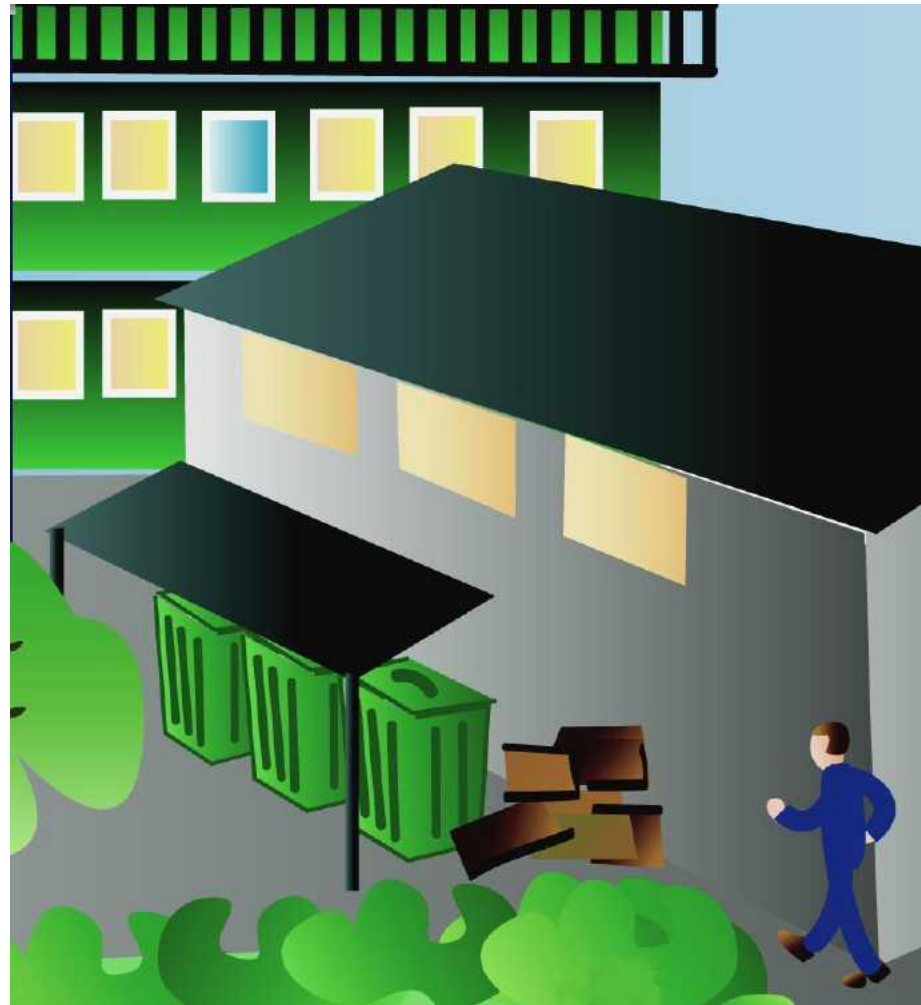





# • Brandtæppe



- 1 x 2m findes også i mindre størrelser eksv. 1,10 x 1,10



# Einstallationer

Svigt og fejl i elektriske installationer kan give kortslutning og starte en brand.

- **GODE RÅD :**
- Sluk alle elektriske husholdningsapparater når du er væk, eller når du sover.
- Hvis et elektrisk apparat opfører sig underligt eller bliver varmt, også i stikket, så sluk.
- Du må ikke koble for mange lamper og apparater på en enkelt stikkontakt.
- Sørg for at TV, køleskab, PC osv. kan komme af med varmen.

## Bor du brandsikkert?



Udfyld skemaet sammen med familien. Det er også en god anledning til at få talt sammen om flugtveje og samlingssteder.

### Røgalarmer

Har du mindst én røgalarm derhjemme?

Ja	<input type="checkbox"/>	Nej	<input type="checkbox"/>
----	--------------------------	-----	--------------------------

Er der en røgalarm tæt på de rum, hvor I sover, og er der mindst én røgalarm på hver etage?

Ja	<input type="checkbox"/>	Nej	<input type="checkbox"/>
----	--------------------------	-----	--------------------------

Giver jeres røgalarm(er) signal, når man trykker på testknappen?

Ja	<input type="checkbox"/>	Nej	<input type="checkbox"/>
----	--------------------------	-----	--------------------------

Afprøver I jævnligt jeres røgalarm(er) – og altid når I kommer tilbage fra ferie?

Ja	<input type="checkbox"/>	Nej	<input type="checkbox"/>
----	--------------------------	-----	--------------------------

Har I et nyt batteri liggende klar, så I straks kan skifte det gamle ud, når det ikke virker mere?

Ja	<input type="checkbox"/>	Nej	<input type="checkbox"/>
----	--------------------------	-----	--------------------------

Er røgalarmerne tilsluttet el-net og med nødbatteri?

Ja	<input type="checkbox"/>	Nej	<input type="checkbox"/>
----	--------------------------	-----	--------------------------

### Levende lys

Hvis I bruger stearinlys: Står lysene sikkert og ikke for tæt på noget, der kan brænde?

Ja	<input type="checkbox"/>	Nej	<input type="checkbox"/>
----	--------------------------	-----	--------------------------

Hvis I bruger fyrfadslys: Står de i sikre holdere?

Ja	<input type="checkbox"/>	Nej	<input type="checkbox"/>
----	--------------------------	-----	--------------------------

Hvis I har husdyr: Står lysene et sikkert sted, så de ikke kan væltes af husdyrene?

Ja	<input type="checkbox"/>	Nej	<input type="checkbox"/>
----	--------------------------	-----	--------------------------

Husker I altid at slukke de levende lys, når I forlader et rum?

Ja	<input type="checkbox"/>	Nej	<input type="checkbox"/>
----	--------------------------	-----	--------------------------

# Hvis du vil vide mere!

## Kontakt

Rasmus Juulsgaard Mathiasen

Mobil nr. 21 21 82 36 eller mail [rjm@dbi-net.dk](mailto:rjm@dbi-net.dk)

eller

Ib Bertelsen

Mobil nr. 20109044 eller mail [ibe@dbi-net.dk](mailto:ibe@dbi-net.dk)